

GRUPPO TELECOM ITALIA

**Bracciale Elettronico**

**Sistema per il controllo elettronico  
delle persone sottoposte alla misura  
degli arresti domiciliari (art. 275bis cpp)**

**Tribunale di Firenze**



# **Il Braccialetto Elettronico: in Italia**

## Braccialetto Elettronico: Normativa Nazionale (1/2)

- ▶ **Codice di Procedura Penale - Art. 275-bis (Particolari modalità di controllo) - Legge 19 gennaio 2001, n. 4 "Conversione in legge, con modificazioni, del decreto-legge 24 novembre 2000, n. 341, recante disposizioni urgenti per l'efficacia e l'efficienza dell'Amministrazione della giustizia"**
  - ▶ 1) Nel disporre la misura degli arresti domiciliari anche in sostituzione della custodia cautelare in carcere, **il giudice**, se lo ritiene necessario in relazione alla natura e al grado delle esigenze cautelari da soddisfare nel caso concreto, **prescrive procedure di controllo mediante mezzi elettronici o altri strumenti tecnici**, quando ne abbia accertato la disponibilità da parte della polizia giudiziaria.
  - ▶ 2) L'imputato accetta i mezzi e gli strumenti di controllo di cui al comma 1 ovvero nega il consenso all'applicazione di essi, con dichiarazione espressa resa all'ufficiale o all'agente incaricato di eseguire l'ordinanza che ha disposto la misura.
  - ▶ 3) L'imputato che ha accettato l'applicazione dei mezzi e strumenti di cui al comma 1 è tenuto ad agevolare le procedure di installazione e ad osservare le altre prescrizioni impostegli.

## Braccialetto Elettronico: Normativa Nazionale (2/2)

- ▶ Ministero dell'Interno - decreto 2 febbraio 2001 (pubblicato nella Gazzetta Ufficiale n. 38 del 15 febbraio 2002 ) - Modalità di installazione ed uso e descrizione dei tipi e delle caratteristiche dei mezzi elettronici e degli altri strumenti tecnici destinati al controllo delle persone sottoposte alla misura cautelare degli arresti domiciliari nei casi previsti dall'art. 275-bis del codice di procedura penale ... omissis ...
- ▶ All.1 ....Ministro dell'Interno di concerto con il Ministro della Giustizia .....  
.....sono state determinate le modalità di installazione ed uso e sono stati individuati i tipi e le caratteristiche dei mezzi elettronici e degli altri strumenti tecnici destinati al controllo delle persone sottoposte alla misura cautelare degli arresti domiciliari e dei condannati sottoposti agli arresti domiciliari ...»



## **Il Braccialetto Elettronico: descrizione del servizio**

## Braccialetto Elettronico: aspetti contrattuali

- ▶ Attualmente regolato nell'ambito della Convenzione Quadro con il Dipartimento di PS del Ministero Interno
- ▶ Periodo contrattuale: 01.01.2012 – 31.12.2018 ( in attesa giudizio corte giustizia europea)
- ▶ Quantità: fino a 2.000 braccialetti contemporaneamente attivi
  - ▶ di cui fino al 10% (max 200 braccialetti) anche in ambiente outdoor (GPS Tracking)

## Braccialetto Elettronico: cos'è

1) Il Braccialetto Elettronico è indossato alla caviglia. Un'Unità di Sorveglianza Locale (SMU), simile ad una comune radiosveglia, viene installata presso l'abitazione del soggetto sottoposto al controllo e riceve i segnali inviati dal Braccialetto Elettronico all'interno di un perimetro ben definito. Il detenuto deve rimanere nel raggio di comunicazione delle due periferiche: in caso contrario scatta immediatamente l'allarme.

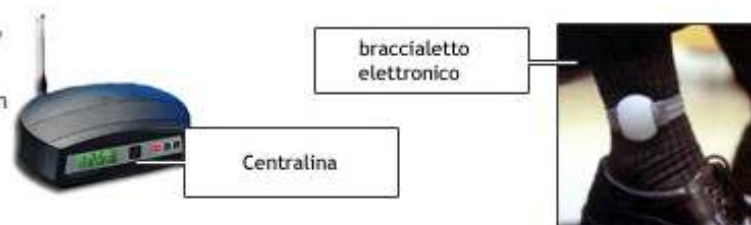

2) Se il detenuto si muove al di fuori del perimetro prestabilito - o danneggia in qualche modo il Braccialetto Elettronico o la Centralina - viene immediatamente avvertita la Centrale Operativa delle Forze dell'Ordine.

3) L'operatore della Centrale Operativa può immediatamente mettersi in contatto telefonico con il soggetto sottoposto al controllo da una linea dedicata, per ottenere spiegazioni in merito al segnale di allarme. In caso di evasione o manomissione delle apparecchiature, del Braccialetto Elettronico, la Centrale Operativa invierà immediatamente una pattuglia sul luogo.

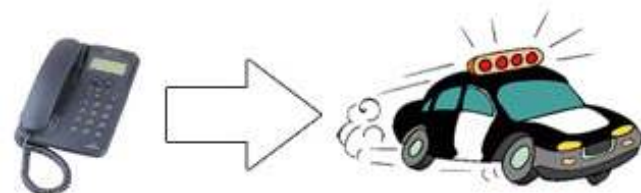

4) Le Forze dell'Ordine possono evitare di visitare costantemente il detenuto per verificare l'osservazione delle limitazioni imposte dal regime degli arresti domiciliari, liberando mezzi e risorse per ulteriori servizi di Ordine Pubblico, grazie al Braccialetto Elettronico.

## Braccialetto Elettronico: cosa prevede

- ▶ la fornitura e gestione di un sistema di sorveglianza elettronico, per il monitoraggio a distanza, composto da un dispositivo di controllo, una linea telefonica wireless ed una Centrale Operativa di gestione e monitoraggio;
- ▶ installazione, attivazione e dismissione degli allacciamenti alla rete commutata (ove necessario) per le comunicazioni tra i dispositivi di controllo e la Centrale Operativa;
- ▶ fornitura e gestione degli apparati informatici e TLC per la Centrale Operativa Telecom Italia, destinata alla raccolta degli eventi di allarme provenienti dalle unità riceventi locali e all'inoltro automatico;
- ▶ fornitura dei collegamenti di telecomunicazione tra Centrale Operativa Telecom Italia ed i Presidi Operativi provinciali delle tre Forze dell'Ordine per l'inoltro automatico ed in tempo reale degli allarmi;
- ▶ servizio di provisioning e assurance ed il coordinamento centralizzato delle attivazioni e disattivazioni presso le abitazioni dei detenuti, e per l'assistenza tecnica, su segnalazione delle Forze dell'Ordine, per eventuali guasti su apparati terminali.



## Descrizione del Sistema: Architettura

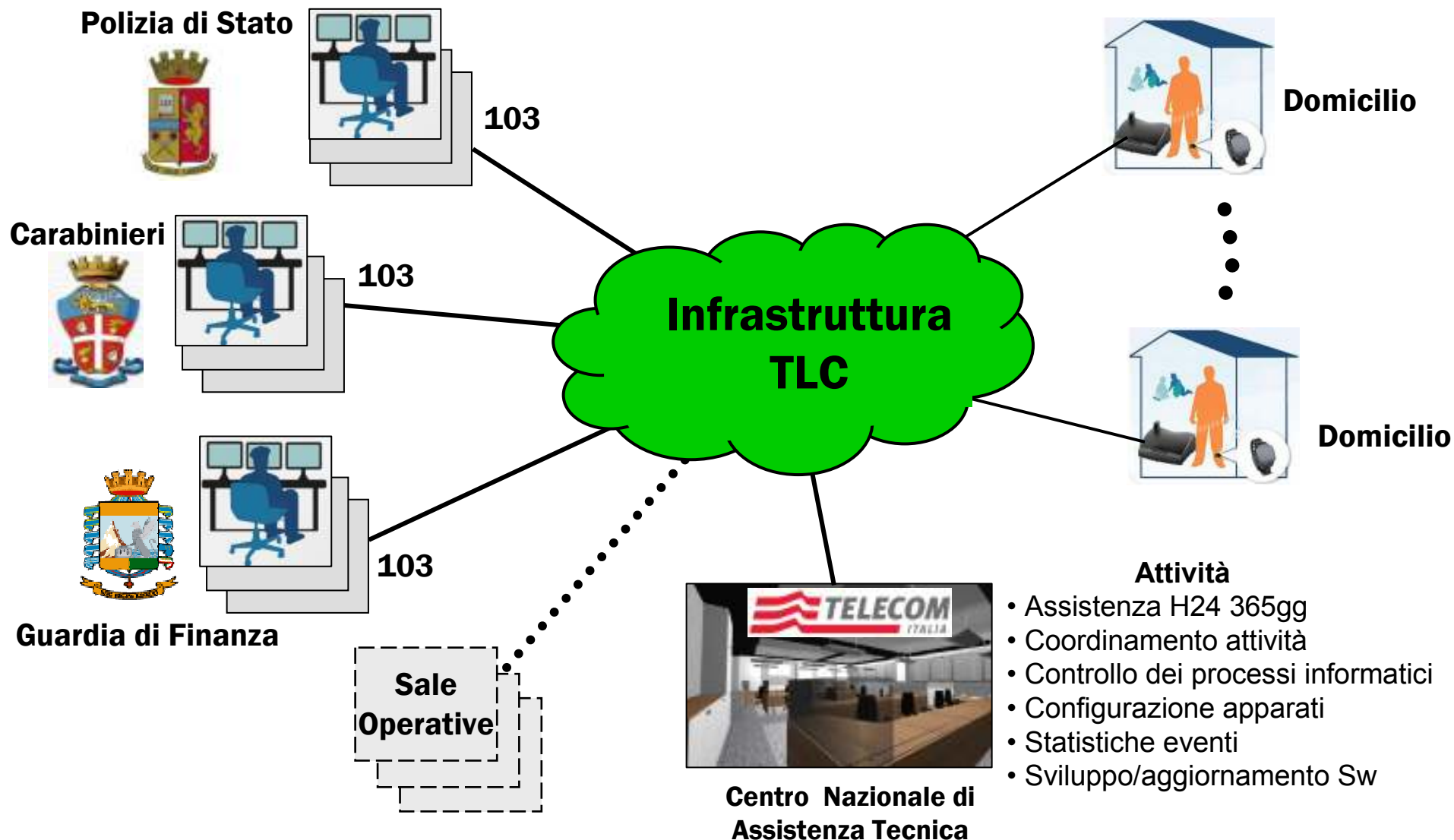

## Descrizione del Sistema: l'alloggio del detenuto

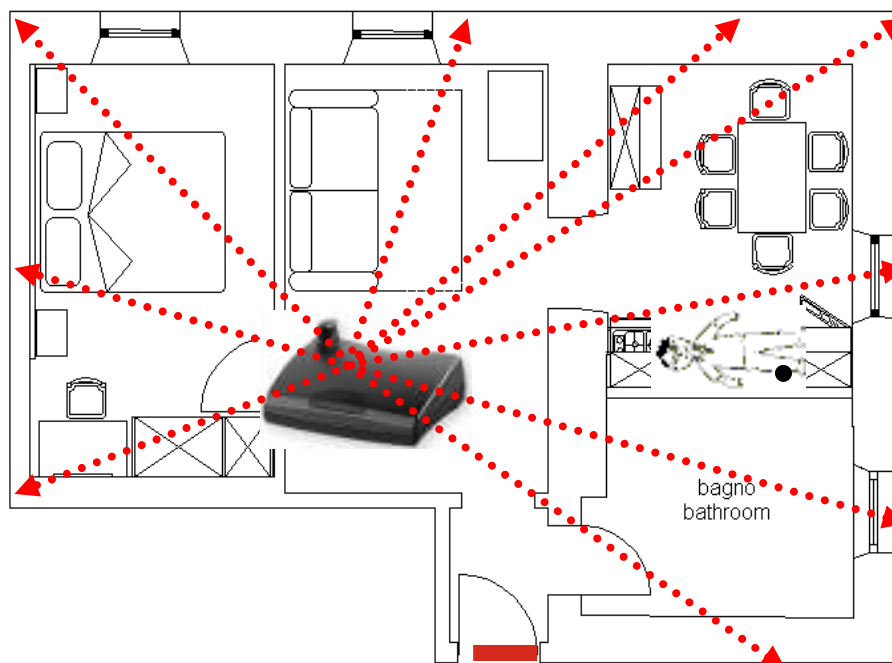

**limite invalicabile**

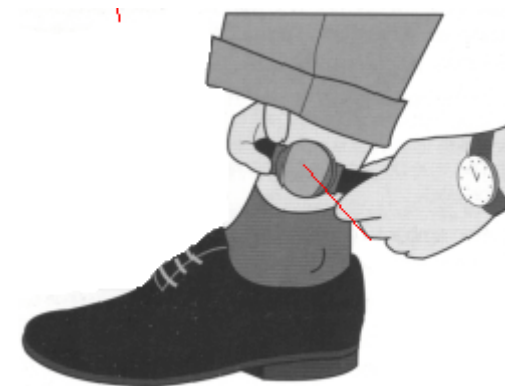

## **Descrizione del Sistema: Il Centro di Assistenza**

### **Attività**

- ▶ **Assistenza Tecnica e Manutenzione degli Apparati e dell'Infrastruttura**
- ▶ **Coordinamento attività richieste FF.00.**
  - ▶ **Installazioni/disattivazioni**
  - ▶ **Logistica e movimentazione degli apparati**
  - ▶ **Gestione appuntamenti**
- ▶ **Supporto alle FF.00. durante il monitoraggio con Numero Verde dedicato**
- ▶ **Reportistica e storicizzazione degli eventi/allarmi**
- ▶ **Sviluppo ed aggiornamento piattaforma (test plant)**

## Descrizione del Sistema: le Forze dell'Ordine



Posizione Attuale: [Lista Avvisi](#)

Versione: 4.6.0.0  
Login effettuato come: monitor

Avvisi

Mostra

Tempo di modifica	Nome Soggetto	Numero di eventi	Priorità Tipo di evento	Tempo di evento di priorità	Avvisi	Vista (senza blocco)
29/01/2013 16:34:33	Demo, Gsm -	4	Manomissione PID	29/01/2013 16:34:33		<input type="button" value="Visualizza"/>
29/01/2013 16:36:03	Demo, Rtg -	1	MU alimentazione elettrica assente	29/01/2013 16:36:03		<input type="button" value="Visualizza"/>



## Visualizzazione dell'evento in Sala Operativa



Posizione Attuale: [Lista Avvisi](#) > [Soggetto: Demo, Gsm](#)

Versione: 4.6.0.0  
Login effettuato come: monitor

ID Soggetto: Gsm Demo (4)

[Back](#)

**Avvertenze:** Niente

Dettagli

**ID Soggetto:** 4  
**Cognome:** Demo  
**Nome/i:** Gsm  
**ID Titolo:** Dr  
**Sesso:** Maschile  
**Stato Civile:** Sconosciuto  
**Data di Nascita:** 10/02/1970  
**Lingua:** Greco  
**Etnia:** Sconosciuto  
**Autorità Competente:** Default  
**Interprete Necessario:** No  
**Note:**   
**Rischio:** Basso

Domicilio attuale

**Nome:** Domicilio:  
**Indirizzo - riga 1:** Via dei ciliegi 30  
**riga 2:**  
**riga 3:**  
**Località:** Roma  
**Provincia:** RM  
**Codice Postale:** 00541  
**Telefono:** 0654789245  
**Fuso Orario:** (UTC+01:00) Amsterdam, Berlin, Bern, Rome, Stockholm, Vienna

Events

<b>Avvisi</b> ▾	<b>Tipo di Evento</b>	<b>Inizio Data / Ora</b>	<b>Fine Data / Ora</b>	<b>Modifica</b>	<b>Edit</b>
	MU alimentazione elettrica assente	29/01/2013 16:35:06 WEST	29/01/2013 16:38:24 WEST	<input type="checkbox"/>	<a href="#">Edit</a>
	MU in posizione inclinata	29/01/2013 16:35:01 WEST	29/01/2013 16:35:08 WEST	<input type="checkbox"/>	<a href="#">Edit</a>
	Antenna 1 della MU Disconnessa	29/01/2013 16:34:20 WEST	29/01/2013 16:38:38 WEST	<input type="checkbox"/>	<a href="#">Edit</a>
	Manomissione PID	29/01/2013 16:34:09 WEST	29/01/2013 16:38:49 WEST	<input type="checkbox"/>	<a href="#">Edit</a>
	MU alimentazione elettrica assente	29/01/2013 16:16:56 WEST	29/01/2013 16:17:00 WEST	<input type="checkbox"/>	<a href="#">Edit</a>
	MU in posizione inclinata	29/01/2013 16:16:28 WEST	29/01/2013 16:16:37 WEST	<input type="checkbox"/>	<a href="#">Edit</a>
	Manomissione PID	29/01/2013 12:57:38 WEST	29/01/2013 16:33:55 WEST	<input type="checkbox"/>	<a href="#">Edit</a>
	MU in posizione inclinata	25/01/2013 10:12:46 WEST	25/01/2013 10:12:54 WEST	<input type="checkbox"/>	<a href="#">Edit</a>
	Antenna 1 della MU Disconnessa	21/01/2013 17:36:07 WEST	21/01/2013 17:37:03 WEST	<input type="checkbox"/>	<a href="#">Edit</a>

## Gestione dell'evento in Sala Operativa



Posizione Attuale:

Versione: 4.6.0.0  
Login effettuato come: monitor

Events: MU alimentazione elettrica assente

**Orario Inizio:** 29/01/2013 16:35:06(WEST ) **Durata dell'evento:** 00:03:18  
**Orario di Fine:** 29/01/2013 16:38:24(WEST ) **Ultima modifica da:** Sconosciuto

**Stato:** Pending

**Descrizione:** MU power off violation occurred on the 1/29/2013 4:35:06 PM WEST to 1/29/2013 4:38:24 PM WEST  
Duration: 3 Minutes 18 Seconds  
Subject ID: 4  
Address ID: 15082  
MU: 33381  
Status: Pending

**Note:**

**Livello di allarme:** Preso in carico

- Preso in carico
- Basso
- Alto
- Critico

Salva



**Il Braccialetto Elettronico:  
nuove funzionalità**

## **Evoluzione tecnologica: Outdoor tracking (GPS)**

### **Come funziona il sistema ?**

- ▶ **L'unità di monitoraggio attua una sorveglianza e supervisione della posizione del Soggetto**
- ▶ **Comunica la posizione direttamente alla Centrale Operativa segnalando ogni violazione alla misura di restrizione programmata**
- ▶ **L'unità di monitoraggio GPS è perfettamente integrata e cooperante in “simbiosi “con il Braccialetto Elettronico indossato dal Soggetto**



# Evoluzione tecnologica: Outdoor tracking (GPS)



**Braccialetto alla Caviglia del Soggetto sottoposto a Misura Cautelare**



2

**Autorizzazione e Allontanamento da Abitazione/Luogo di permanenza**

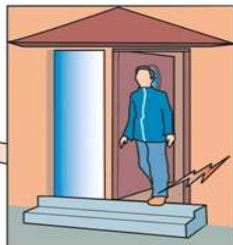

**Entra in funzione sistema GPS che comunica posizione in tempo reale.**



## **Evoluzione tecnologica: Outdoor tracking (GPS)**

### **Il Sistema offre le seguenti funzionalità:**

- Mostrare la posizione del Soggetto su mappa, in modalità continua o in periodi specifici**
- Mostrare l'ultima posizione nota**
- Predisposizione di zone di permanenza obbligata o di non avvicinamento a luoghi predefiniti**
- Stampa mappa e storico dei movimenti del soggetto**

## **Evoluzione tecnologica: Outdoor tracking (GPS)**

**Si possono distinguere due tipologie di applicazione:**

- ▶ **Il controllo diretto di una o più persone nei loro spostamenti sia in tracciamento continuo che in posizionamento periodico programmato**
- ▶ **Il controllo diretto di una o più persone per non consentirgli di avvicinarsi o stazionare in aree/perimetri interdetti, con attivazione di allarme.**

# Evoluzione tecnologica: Outdoor tracking (GPS)

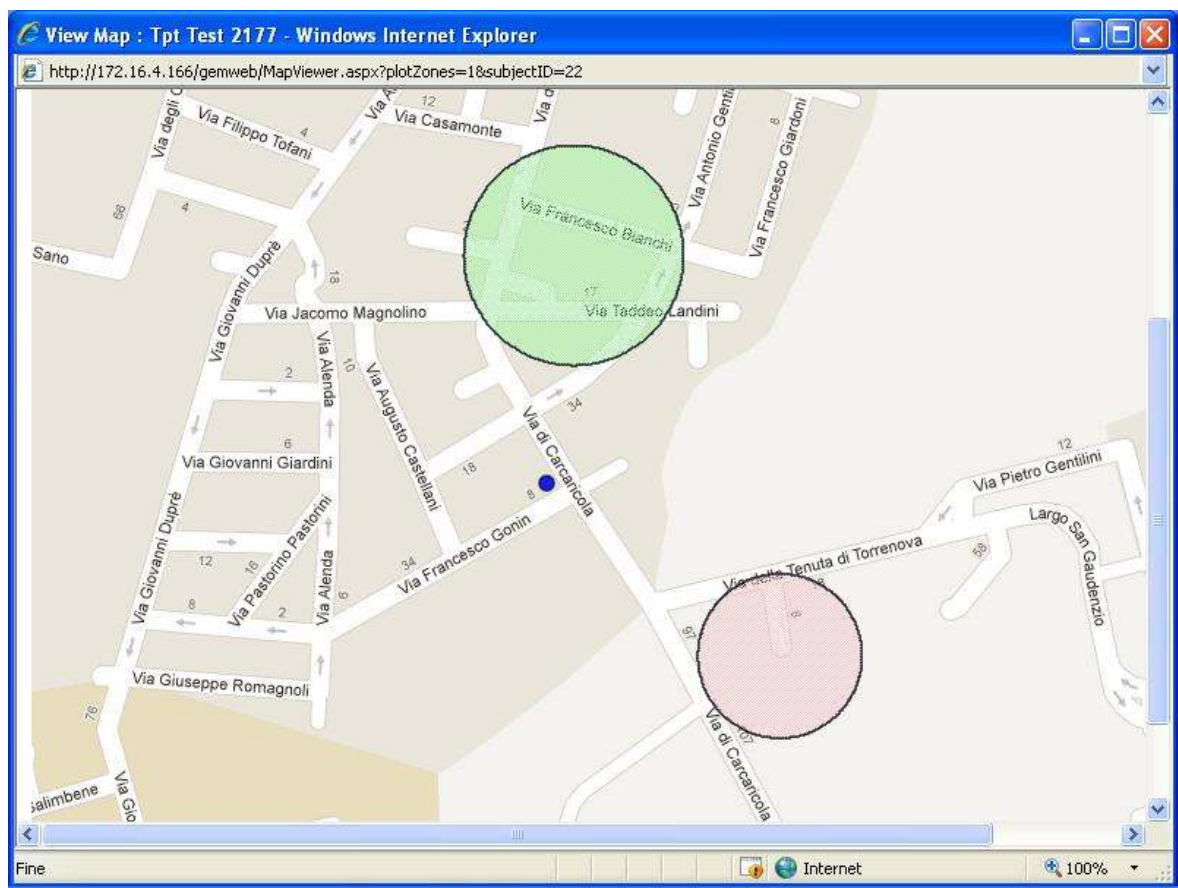



# **Il Bracciale Elettronico: le procedure**



## Il processo di installazione

### ATTIVAZIONE

le FF.OO. ricevono la comunicazione da parte della Magistratura per l'applicazione della detenzione agli arresti domiciliari con Braccialetto Elettronico;

le FF.OO. compilano il documento **FAX-RIC-NDISP** e lo inviano alla Centrale Operativa BETI al fax. **0633219964** o alla casella di posta certificata [braccialettoelettronico@pec.telecomitalia.it](mailto:braccialettoelettronico@pec.telecomitalia.it);

La Centrale Operativa BETI dopo aver coordinato internamente le attività necessaria per la messa a disposizione del materiale occorrente per l'attivazione, concorda e poi conferma alle FF.OO. l'appuntamento per l'installazione del Braccialetto Elettronico mediante l'invio del documento **FAX-APP-DISP-FO**;

la Centrale Operativa BETI, dopo aver coordinato le attività realizzative, comunica la data di attivazione della linea telefonica fissa **FAX-APP-LTEL-FO** (SOLO NEI CASI IN CUI SIA RISULTATA CARENTE LA COPERTURA GSM PRESSO L'ABITAZIONE DI DETENZIONE);

a seguito dell'esito positivo dell'installazione del Braccialetto Elettronico il presidio territoriale delle FF.OO., presente nella fase realizzativa, trasmette alla Centrale Operativa BETI il documento **FAX-INST-OK**;

## Il processo di trasferimento

### TRASFERIMENTO

le FF.OO. ricevono la comunicazione da parte della Magistratura per il trasferimento della detenzione agli arresti domiciliari con Braccialetto Elettronico presso altro domicilio;

le FF.OO. compilano il documento **FAX-RIC-NDISP** e lo inviano alla Centrale Operativa BETI al fax. **0633219964** o alla casella di posta certificata [braccialettoelettronico@pec.telecomitalia.it](mailto:braccialettoelettronico@pec.telecomitalia.it);

la Centrale Operativa BETI dopo aver coordinato internamente le attività necessaria per la messa a disposizione del materiale occorrente per l'attivazione, concorda e poi conferma alle FF.OO. l'appuntamento per l'installazione del Braccialetto Elettronico mediante l'invio del documento **FAX-APP-DISP-FO**;

la Centrale Operativa BETI, dopo aver coordinato le attività realizzative, comunica la data di attivazione della linea telefonica fissa **FAX-APP-LTEL-FO**; (SOLO NEI CASI IN CUI SIA RISULTATA CARENTE LA COPERTURA GSM PRESSO L'ABITAZIONE DI DETENZIONE);

a seguito dell'esito positivo dell'installazione del Braccialetto Elettronico il presidio territoriale delle FF.OO., presente nella fase realizzativa, trasmette alla Centrale Operativa BETI il documento **FAX-INST-OK**;



## Il processo di cessazione

### CESSAZIONE

le FF.OO. ricevono la comunicazione da parte della Magistratura per la cessazione della detenzione agli arresti domiciliari con Braccialetto Elettronico;

le FF.OO. compilano il documento **FAX-RIC-NDISP** e lo inviano alla Centrale Operativa BETI al fax **0633219964** o alla casella di posta certificata [braccialettoelettronico@pec.telecomitalia.it](mailto:braccialettoelettronico@pec.telecomitalia.it);

a seguito dell'avvenuta disinstallazione del braccialetto elettronico il presidio territoriale delle FF.OO., presente nella fase operativa, trasmette alla Centrale Operativa BETI il documento **FAX-DINST-OK**;

## La gestione dei permessi di uscita del detenuto

### PERMESSO

le FF.OO. ricevono la comunicazione da parte della Magistratura per autorizzare, in regime occasionale o ricorrente, l'uscita del detenuto sottoposto agli arresti domiciliari; le FF.OO. compilano il documento **PERMESSI** con la data e l'ora di inizio e fine permesso e lo inviano - almeno mezz'ora prima dell'inizio dello stesso - alla Centrale Operativa BETI al fax. **0633219964** o alla casella di posta certificata [braccialettoelettronico@pec.telecomitalia.it](mailto:braccialettoelettronico@pec.telecomitalia.it);

nel caso in cui la Magistratura disponga la revoca o la modifica di un permesso già accordato, le FF.OO. compilano il documento **PERMESSI** con la data e l'ora di inizio e fine permesso e lo inviano - almeno mezz'ora prima dell'inizio dello stesso - alla Centrale Operativa BETI al fax. **0633219964** o alla casella di posta certificata [braccialettoelettronico@pec.telecomitalia.it](mailto:braccialettoelettronico@pec.telecomitalia.it);

# Fax per la richiesta di attivazione – trasferimento - cessazione

## FAX RIC NDISP



MINISTERO DELL'INTERNO  
 PRESIDIO PROVINCIALE: \_\_\_\_\_  
 SISTEMA INFORMATIVO PER IL MONITORAGGIO  
 DI PERSONE SOTTOPOSTE AD ARRESTI DOMICILIARI

### MODULO PER LA COMUNICAZIONE DEI DETENUTI SOTTOPOSTI AD ARRESTI DOMICILIARI

Nuova attivazione <input type="checkbox"/>	Rettifica-Trasferimento CUI <input type="checkbox"/>	Cessazione CUI <input type="checkbox"/>
--	--	---

**Dati anagrafici del detenuto**

Matricola

Identificativo Fiscale

Cognome \_\_\_\_\_ Nome \_\_\_\_\_

Sesso  M  F      Data di nascita / /

Provincia italiana di nascita/Luogo estero di nascita \_\_\_\_\_

Comune italiano di nascita \_\_\_\_\_

Nazione di nascita \_\_\_\_\_

Cittadinanza \_\_\_\_\_

Provincia italiana di residenza/Luogo estero di residenza \_\_\_\_\_

Comune italiano di residenza \_\_\_\_\_

Sala Operativa Competente \_\_\_\_\_

**Dati sull'abitazione coatta del detenuto**

Proprietario Abitazione \_\_\_\_\_

Indirizzo \_\_\_\_\_ Civico \_\_\_\_\_

Fabbricato  Scala  Piano  Interno

Provincia dell'abitazione \_\_\_\_\_

Comune dell'abitazione \_\_\_\_\_

CAP  Numero di telefono

## FAX RIC NDISP



MINISTERO DELL'INTERNO  
 PRESIDIO PROVINCIALE: \_\_\_\_\_  
 SISTEMA INFORMATIVO PER IL MONITORAGGIO  
 DI PERSONE SOTTOPOSTE AD ARRESTI DOMICILIARI

### MODULO PER LA COMUNICAZIONE DEI DETENUTI SOTTOPOSTI AD ARRESTI DOMICILIARI

Matricola

**Reato commesso**

Numero Provvedimento \_\_\_\_\_

Reato \_\_\_\_\_

Autorità giudiziaria competente \_\_\_\_\_

Cognome del giudice \_\_\_\_\_ Nome del giudice \_\_\_\_\_

Provenienza \_\_\_\_\_

Custodia cautelare  Detenzione

Durata della pena in mesi

Data di fine attivazione dispositivo / /

**Dati particolari**

Dati medici \_\_\_\_\_

Segni particolari \_\_\_\_\_

Guida operativa \_\_\_\_\_

Firma dell'Ufficiale Responsabile \_\_\_\_\_

Data \_\_\_\_\_

# Fax per la comunicazione del fissato appuntamento

FAX-APP-DISP-FO



SISTEMA INFORMATIVO PER IL MONITORAGGIO  
DI PERSONE SOTTOPOSTE AD ARRESTI DOMICILIARI

## FAX PER LA COMUNICAZIONE DEL FISSATO APPUNTAMENTO PRESSO L'ABITAZIONE DEL DETENUTO

**Al:**  
**Presidio Provinciale competente** \_\_\_\_\_

**si comunica che l'appuntamento per:**

**Installazione linea telefonica**

**Installazione dispositivo**

**Disinstallazione dispositivo**

**Richiesta di intervento**

**per il detenuto:**

**Cognome detenuto** \_\_\_\_\_

**Nome detenuto** \_\_\_\_\_

**Codice Univoco Individuo**

**Indirizzo** \_\_\_\_\_

**Fabbricato**  **Scala**  **Piano**  **Interno**

**Provincia** \_\_\_\_\_

**Comune** \_\_\_\_\_

**è fissato:**

**In data**  Giorno  Mese  Anno    **alle ore**

Data \_\_\_\_\_

Telecom Italia SpA

# Fax per la comunicazione dell'avvenuta installazione

## FAX-INST-OK



MINISTERO DELL'INTERNO  
 PRESIDIO PROVINCIALE: \_\_\_\_\_  
 SISTEMA INFORMATIVO PER IL MONITORAGGIO  
 DI PERSONE SOTTOPOSTE AD ARRESTI DOMICILIARI

### COMUNICAZIONE DELL'AVVENUTA INSTALLAZIONE/NON INSTALLAZIONE DI UN DISPOSITIVO

Verbale di corretta/mancata (\*) installazione di un nuovo dispositivo presso il domicilio del detenuto:

Cognome detenuto \_\_\_\_\_

Nome detenuto \_\_\_\_\_

Codice Univoco Individuo 

--	--	--	--	--	--	--	--	--	--

Indirizzo \_\_\_\_\_ Civico \_\_\_\_\_

Fabbricato \_\_\_\_\_ Scala \_\_\_\_\_ Piano \_\_\_\_\_ Interno \_\_\_\_\_

Comune \_\_\_\_\_ Provincia \_\_\_\_\_

**Dati dell'attivazione**

Ticket di riferimento \_\_\_\_\_

Numero di telefono \_\_\_\_\_

Tecnologia dispositivo \_\_\_\_\_

Serial Number Trasmettitore (B.E.) \_\_\_\_\_

Serial Number Ricevitore \_\_\_\_\_

Inizio installazione 

Giorno	Mese

 / 

Anno	

 ore 

	:		

Fine Installazione 

Giorno	Mese

 / 

Anno	

 ore 

	:		

**Attività e prove effettuate**

	Esito			
	Positivo	Negativo		
Funzionalità linea telefonica	<table border="1"><tr><td> </td></tr></table>		<table border="1"><tr><td> </td></tr></table>	
Installazione Trasmettitore (B.E.)	<table border="1"><tr><td> </td></tr></table>		<table border="1"><tr><td> </td></tr></table>	
Installazione Ricevitore	<table border="1"><tr><td> </td></tr></table>		<table border="1"><tr><td> </td></tr></table>	
Download configurazione	<table border="1"><tr><td> </td></tr></table>		<table border="1"><tr><td> </td></tr></table>	

Note 

--

(\*) Lasciare soltanto l'opzione valida e cancellare l'altra.

Firma Rappresentante Forze dell'Ordine \_\_\_\_\_ Firma del Tecnico \_\_\_\_\_

# Fax per la comunicazione dell'avvenuta disinstallazione

**FAX-DINST-OK**



MINISTERO DELL'INTERNO

PRESIDIO PROVINCIALE: \_\_\_\_\_  
SISTEMA INFORMATIVO PER IL MONITORAGGIO  
DI PERSONE SOTTOPOSTE AD ARRESTI DOMICILIARI

## COMUNICAZIONE DELL'AVVENUTA DISINSTALLAZIONE DI UN DISPOSITIVO

**Alla Centrale Operativa Telecom:**

**il Presidio Provinciale** \_\_\_\_\_

**comunica l'avvenuta corretta disinstallazione del dispositivo situato presso il domicilio del detenuto:**

**Cognome detenuto** \_\_\_\_\_

**Nome detenuto** \_\_\_\_\_

**Codice Univoco Individuo**

**Serial Number Trasmettitore (B.E.)** \_\_\_\_\_

**Serial Number Ricevitore** \_\_\_\_\_

**Indirizzo** \_\_\_\_\_ **Civico** \_\_\_\_\_

**Fabbricato**  **Scala**  **Piano**  **Interno**

**Comune** \_\_\_\_\_ **Provincia** \_\_\_\_\_

**In data**  Giorno /  Mese /  Anno **ore**  :

Firma dell'Ufficiale Responsabile \_\_\_\_\_

Data \_\_\_\_\_



Sistema di Monitoraggio dei detenuti agli arresti domiciliari



Prot. n. 318/13

Torino, 28-6-13

Al Sig.  
Questore di  
TORINO

Al Sig.  
Comandante Prov.le dei Carabinieri di  
TORINO

Al Sig.  
Comandante Prov.le della Guardia di Finanza di  
TORINO

Al Sig.  
Direttore della Casa circ.le Lorusso e Cutugno  
TORINO

E, per conoscenza

Al Sig.  
Comandante della Polizia Municipale di  
TORINO

Al Sig.  
Presidente del Tribunale  
Sede

Al Sig.  
Procuratore della Repubblica  
Sede

Oggetto: Esecuzione delle ordinanze ex art. 275-bis cpp.

Con riferimento a quanto specificato in oggetto, all'esito delle riunioni svolte con dirigenti ed Ufficiali appartenenti alle Forze di Polizia in indirizzo ed all'Amministrazione penitenziaria, nonché col Procuratore della Repubblica Aggiunto di Torino di Borgna, mi prego comunicare alle SSLL le procedure che i giudici ed il personale amministrativo di questa sezione seguiranno nell'emanazione ed esecuzione delle ordinanze applicative della misura cautelare degli arresti domiciliari, accompagnata da prescrizione di "procedure di controllo mediante mezzi elettronici o altri strumenti tecnici" (c.d. "braccialetti elettronici").

Mi riservo di inviare analogo informativa alla società Telecom (peraltro già informata per le vie brevi) per quanto di interesse e competenza della medesima.

Allego modulistica utile per gli adempimenti di rispettiva competenza<sup>1</sup>, nonché elenco dei recapiti telefonici dei giudici della sezione.

Prego le SSLL di voler disporre la trasmissione allo scrivente di prospetto riepilogativo dell'articolazione territoriale aggiornata degli uffici di Polizia Giudiziaria dipendenti, completa dei recapiti telefonici e di posta elettronica certificata.

Nell'esprimere il mio ringraziamento per l'utile collaborazione ricevuta, porgo i migliori saluti.





**ESECUZIONE DELLE ORDINANZE CAUTELARI EX ART. 275-bis CPP  
(c.d. "braccialetto elettronico")**

**MODALITA' OPERATIVE**

- 1- Le ordinanze applicative degli arresti domiciliari ex art. 275-bis cpp saranno emesse unicamente nei confronti di soggetti già ristretti in carcere. Di regola, il giudice ne disporrà l'esecuzione entro il quarto giorno dalla data del deposito. Si terrà conto, inoltre, dell'eventualità che esso venga a cadere in un giorno festivo (anche diverso dalla domenica), oppure prefestivo, per i problemi organizzativi che potrebbero presentarsi in tali giorni, soprattutto per l'intervento del personale Telecom (ma, in generale, per la diffusione della settimana corta, quale modulo di organizzazione del lavoro, ormai anche negli uffici pubblici). In tali casi, sarà posticipato l'inizio dell'esecuzione della misura al primo giorno lavorativo successivo.
- 2- In ossequio a quanto si legge ai commi 1 e 2 dell'art. 275-bis cpp, l'effettiva applicazione della misura così disposta dovrà essere preceduta dalla manifestazione del consenso da parte dell'interessato. Provvederà alla ricezione di esso la Polizia penitenziaria in servizio nell'istituto ove la persona si troverà ristretta, redigendo apposito verbale, che sarà immediatamente trasmesso al giudice che ha emesso l'ordinanza applicativa ed all'ufficio di Polizia Giudiziaria indicato nel citato provvedimento come delegato allo svolgimento dei controlli di cui all'art. 284.4 cpp.
- 3- Per i controlli specificati sub 2 saranno delegati:
  - a) in linea di principio, l'ufficio di Polizia Giudiziaria facente parte della forza di polizia che ha tratto in arresto la persona destinataria del provvedimento da eseguire, territorialmente competente in relazione al luogo in cui la misura sarà svolta;
  - b) con riferimento ai soggetti tratti in arresto dalla Polizia Municipale di Torino che saranno posti agli arresti domiciliari in questa città, il Commissariato della Polizia di Stato territorialmente competente in relazione al luogo in cui la misura sarà svolta;
  - c) con riferimento ai soggetti tratti in arresto dalla Guardia di Finanza che saranno posti agli arresti domiciliari in Torino, la Guardia di Finanza di Torino;
  - d) con riferimento ai soggetti tratti in arresto dalla Polizia di Stato che saranno posti agli arresti domiciliari nei territori delle città di Rivoli e Ivrea, i Commissariati della Polizia di Stato dell'una o dell'altra città;
  - e) in tutti gli altri casi, la stazione dei Carabinieri territorialmente competente in relazione al luogo in cui la misura sarà svolta.
- 4- L'ufficio di Polizia Giudiziaria indicato sub 2 e 3, avuta notizia dell'avvenuta manifestazione del consenso all'applicazione del c.d. "braccialetto elettronico" da parte dell'interessato, provvederà alla più sollecita verifica della idoneità del luogo di svolgimento della misura disposta dal giudice, comunicandone immediatamente l'esito all'istituto in cui la persona trovasi ristretta ed al giudice medesimo.
- 5- In caso di esito positivo della verifica indicata sub 4, il medesimo ufficio di Polizia Giudiziaria coordinerà le operazioni necessarie per dare corso all'effettivo svolgimento della misura, e pertanto:
  - a) assumerà tutte le iniziative necessarie per avere, nel minore tempo possibile, la materiale disponibilità, in sede, dell'apparecchiatura da applicare alla persona;
  - b) terrà i necessari collegamenti con il Nucleo Traduzioni della Polizia penitenziaria presente nell'istituto ove trovasi ristretto l'interessato e con la società Telecom: ciò al fine di rendere possibile la traduzione di quest'ultimo nel luogo in cui dovrà essere svolta la misura, il cui effettivo inizio seguirà l'applicazione dell'apparecchiatura e l'esito positivo del suo collaudo ad opera di personale dipendente della società Telecom;
  - c) informerà il giudice di quanto specificato sub 5/b.
- 6- Qualora difetti il consenso dell'interessato all'applicazione dell'apparecchiatura, ed altresì nel caso di esito negativo della verifica indicata sub 4, l'ordinanza emessa ex art. 275-bis cpp (in sostituzione della custodia cautelare in carcere, come già precisato sub 1) non avrà esecuzione, non ricorrendo le condizioni alla cui presenza l'esecuzione è stata subordinata dal giudice. L'inizio effettivo dell'esecuzione della misura disposta ex art. 275-bis cpp potrà avvenire solo all'esito positivo del collaudo indicato sub 5/b.
- 7- Il giudice che ha emesso l'ordinanza sarà informato, con nota ufficiale, di tutte le notizie inerenti lo svolgimento della misura come sopra applicata. In caso di ritenuta trasgressione delle prescrizioni imposte con l'ordinanza applicativa, la Polizia Giudiziaria procederà come di regola e secondo le prassi ordinarie.

Torino, 28-6-13



TRIBUNALE DI TORINO

Sezione Giudice per le indagini preliminari

n. [REDACTED] R.G. N.R.  
n. [REDACTED] R.G. G.I.P.

**IL GIUDICE PER LE INDAGINI PRELIMINARI**

Letta l'istanza di sostituzione della misura coercitiva con gli arresti domiciliari presentata nell'interesse di

[REDACTED] nato a [REDACTED] il [REDACTED]  
detenuto in custodia cautelare presso la casa circondariale di [REDACTED]  
difeso di [REDACTED] dall'avv. [REDACTED] del Foro di Torino

**v i s t o**

il parere del pubblico ministero [REDACTED] favorevole [REDACTED] contrario all'accoglimento dell'istanza;

**r i l e v a t o**

- che, allo scopo di fare fronte in modo adeguato ai *pericula libertatis* sussistenti nella specie [REDACTED] e di scongiurare [REDACTED] ulteriori violazioni della misura domiciliare, si appalesa necessario applicare nei confronti dell'indagato il braccialetto elettronico a norma dell'art. 275 bis c.p.p. e D.M. 2 febbraio 2001, subordinatamente alla manifestazione del consenso da parte dello stesso, da raccogliere a cura della Polizia Penitenziaria; in caso di diniego dell'interessato all'applicazione del braccialetto elettronico, sarà mantenuta la misura della custodia in carcere; la Polizia Penitenziaria dovrà immediatamente trasmettere copia della dichiarazione di consenso o di dissenso dell'interessato all'applicazione del braccialetto elettronico a questo giudice, al pubblico ministero ed alla [REDACTED] Divisione Anticrimine della Polizia di Stato; l'ufficiale o l'agente di polizia incaricato di eseguire l'ordinanza dovrà dare immediata comunicazione a questo giudice dell'eventuale impossibilità di dare esecuzione al provvedimento per inidoneità del luogo ovvero per problematiche di natura tecnica;

**P.Q.M.**

in accoglimento dell'istanza,

**SOSTITUISCE**

nei confronti dell'indagato summenzionato la misura della custodia in carcere con gli arresti domiciliari presso l'abitazione di [REDACTED] sita in Torino, via [REDACTED];

**DISPONE**

che nei confronti dell'indagato summenzionato sia applicato il braccialetto elettronico a norma dell'art. 275 bis c.p.p. subordinatamente all'acquisizione del consenso dello stesso a cura della Polizia Penitenziaria; in caso di diniego all'applicazione del braccialetto elettronico,



TRIBUNALE DI TORINO

Sezione Giudice per le indagini preliminari

sarà mantenuta la custodia in carcere;

**DISPONE**

che la Polizia Penitenziaria trasmetta immediatamente copia della dichiarazione di consenso o di dissenso dell'interessato all'applicazione del braccialetto elettronico a questo giudice, al pubblico ministero ed alla [REDACTED] Divisione Anticrimine della Polizia di Stato [REDACTED] alla [REDACTED] dei Carabinieri [REDACTED] alla [REDACTED] della G.d.F.;

**DISPONE**

che la presente ordinanza di sostituzione della misura sia eseguita, previo acquisizione del consenso dell'interessato all'applicazione del braccialetto elettronico, entro il [REDACTED] ( [REDACTED] N.B. entro il quarto giorno successivo a quello di deposito dell'ordinanza; in caso di scadenza del termine in giorno festivo ovvero sabato o domenica, il termine deve essere prorogato sino al primo giorno lavorativo successivo);

**IMPONE**

all'indagato il divieto di allontanarsi dal luogo degli arresti domiciliari se non dietro autorizzazione della A.G. competente, avvisandolo, in caso di trasgressione alle prescrizioni imposte, la misura potrà essere sostituita con la custodia in carcere;

**AVVISA**

l'indagato che ha accettato l'applicazione del braccialetto elettronico che è tenuto a agevolare le procedure di relativa installazione e ad osservare le altre prescrizioni attinenti il dispositivo di controllo; nel caso in cui si rifiuti di applicare il braccialetto elettronico, sarà ripristinata la custodia in carcere;

**DISPONE**

la traduzione dell'indagato presso il luogo degli arresti domiciliari con scorta a cura della Polizia Penitenziaria;

**DISPONE**

che l'ufficiale o l'agente di polizia incaricato di eseguire l'ordinanza dia immediata comunicazione a questo giudice dell'eventuale impossibilità di dare esecuzione al provvedimento per inidoneità del luogo ovvero per problematiche di natura tecnica;

**MANDA**

alla Cancelleria per gli adempimenti di legge e perché copia della presente ordinanza sia trasmessa [REDACTED] alla Divisione Anticrimine della Questura [REDACTED] alla [REDACTED] dei Carabinieri [REDACTED] alla [REDACTED] della G.d.F., per l'installazione del braccialetto elettronico, nonché alla Direzione della casa circondariale ai sensi dell'art 94 disp. att. c.p.p

Così deciso in Torino il [REDACTED] [REDACTED] 20 [REDACTED]

IL GIUDICE